Viborg

Viborg Stifts Folkeblad - Vesterbrogade 8, 8800 Viborg
- telefon: 89 27 63 00 - viborg@bergske.dk
Annonceafdelingen: telefon 89 27 63 89 - viborg.annonce@bergske.dk
Er avisen udeblevet: Telefon 70 11 70 66 eller viborg-folkeblad.kundeunivers.dk.

FSC www.fsc.org MIX Papir fra ansvarlige kilder FSC® C028215

VEJRET

Midt- og Østjylland i morgen

Mest tørt med nogen sol. Temp. mellem 11 og 14 grader og jævn vind omkring vest. Om natten mest tørt og til dels klart vejr. Temp. omkring 5 grader og svag til jævn vind, mest omkring nord.

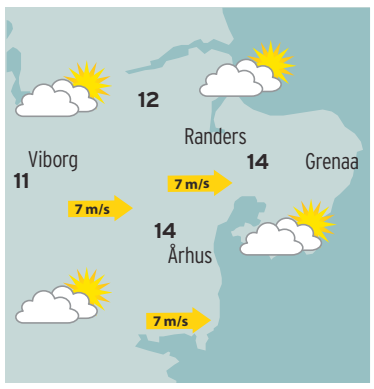

Midt- og Østjylland de næste 5 dage

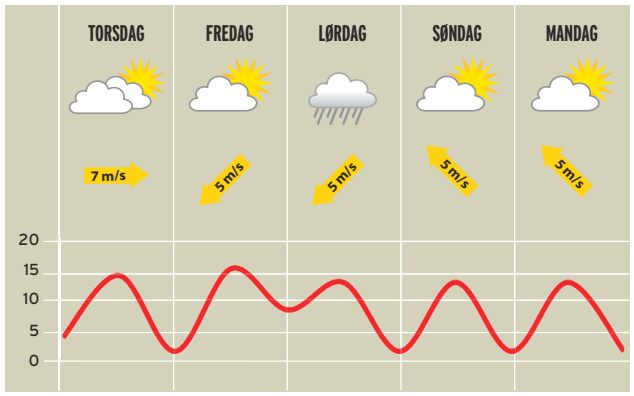

Vejret i Danmark i morgen

Lidt eller nogen sol og stedvis enkelte byger. Temp. mellem 11 og 15 grader og jævn til frisk vind omkring vest. Om natten bliver det stedvis skyet med enkelte byger. Temp. omkring 5 grader og svag til jævn vind, mest omkring nord.

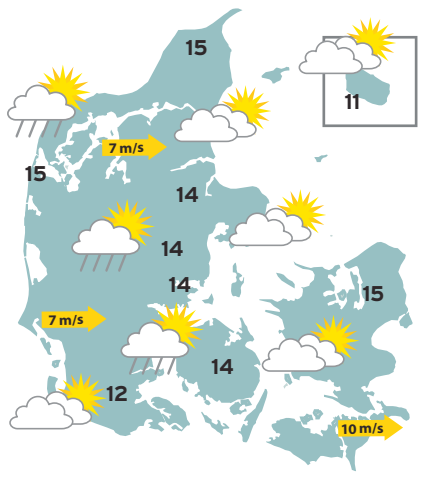

TEMPERATURER

Døgnets middeltemp. i Midt- og Østjylland

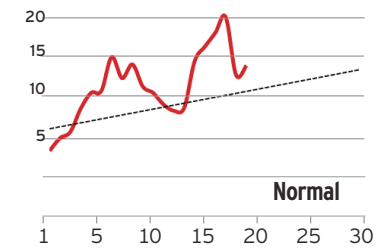

NEDBØR

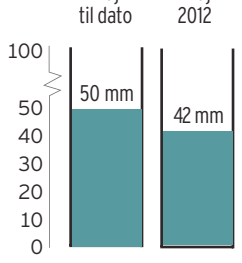

CYKELVEJR

I aften 13 m/s 7

I morgen 7 m/s 14

UV-INDEKS

1,7

DAGEN

Solen

By	Ned	Længde	Tiltaget	Tusmørke	Op
Viborg	kl. 21.45	16,54 t.	10,19 t.	55 min.	kl. 4.51
Randers	kl. 21.37	16,42 t.	9,52 t.	55 min.	kl. 4.55
Grenaa	kl. 21.32	16,40 t.	9,48 t.	55 min.	kl. 4.52

Dagen kulminerer ca. kl. 13.06

Månen

By	Ned	Op
Viborg	kl. 3.23	kl. 18.17
Randers	kl. 3.23	kl. 18.12
Grenaa	kl. 3.19	kl. 18.08

Månen kulminerer ca. kl. 22.57

Næste nymåne:
Lørdag den 8/6 klokken 17.56

Næste fuldmåne:
Lørdag den 25/5 klokken 06.25

Højvande

By	Op
Århus	kl. 10.10
Randers	kl. 7.30
Grenaa	kl. 8.20
Udbyhøj	kl. 7.20

Næste højvande:
ca. 12 timer og 45 minutter senere

Skolereform kan stop

Skole. Forældre vælger i stigende grad en privatskole frem for folkeskolen. En tendens, so

Af Karoline Back
kriw@berlingskemedia.dk

VIBORG: Flere og flere familier vælger folkeskolen fra. I dag går 15,7 procent af de danske børn i en privatskole. Fortsætter udviklingen, vil hver femte i 2020 og hver fjerde i 2030 være privatskoleelev.

Det viser en undersøgelse fra tænketanken Cevea.

»De gode elever vil i stigende grad søge over i privatskolesektoren, fordi forældrene ikke vil gamble med deres børns fremtid. Det skaber et større skel mellem ressourcestærke og –svage skoler,« vurderer Jens Jonatan Steen, analysechef i Cevea.

Lærerlockout og debat om heldagsskole har givet et negativt billede af folkeskolen. Det vil i nogle tilfælde øge søgningen til privatskolerne, mener Jens Jonatan Steen.

»Hvis udviklingen skal ven-

Vokseværk på Viborg Internationale Skole

Stigning. På landsplan stiger søgningen til privatskolerne. Denne tendens kan Viborg Internationale Skole nikke genkendende til.

Af Karoline Back
kriw@berlingskemedia.dk

VIBORG: Viborg Internationale Skole må bygge til, hvis den skal følge med efterspørgslen.

Skolen, der åbnede i 2010 med 18 elever, afslutter skoleåret 2013 med 61 elever. Efter sommerferien stiger elevtallet til 80 elever, og prognoserne siger 120 elever i 2015.

Det er især blandt udenlandske elever, væksten findes. Skolen har elever fra 18 forskellige lande på fem kontinenter. To ud af tre elever har en anden baggrund end dansk. Det tolker Joakim Philipsen, skoleleder på Viborg Internationale Skole, som positivt.

»Det er glædeligt, at vi har en forholdsvis stor andel af udenlandske elever. Det er udtryk for, at vi på Viborgegnen er gode til at tiltrække udenlandsk arbejdskraft, og mange af børnene ender her på skolen.«

Stigning i privatskoler

Flere og flere forældre vælger en privatskole, herunder internationale skoler, frem for folkeskolen. På landsplan går 15,7 procent af de danske børn i dag i en privatskole. Fortsætter udviklingen, vil hver fjer-

Mand gik amok på pengeautomat

Anholdt. Tirsdag gik en mand amok på en hæveautomat i Viborgs midtby. Under anholdelsen kom det til håndgemæng med politibetjente.

Af Kristian Wesenberg Andersen
kriw@berlingskemedia.dk

VIBORG: Flere forbipasserende overværede tirsdag sidst på eftermiddagen en ung mand gå amok i Vesterbrogade i Viborg.

Det gik først ud over hæveautomaten ved Nykredit i Sct. Mathias Gade. Et vidne så, at manden målbevidst gik hen til hæveautomaten med en lille, hvid pengekasse i hånden. Pengekassen blev brugt til at knuse glasset i hæveautomaten.

En ung mand gik tirsdag eftermiddag amok på en hæveautomat og politiet, da han modsatte sig anholdelse. Mobilfoto: Lars Norup

Derefter gik manden hjem til sin lejlighed i Vesterbrogade, og da han kort efter begyndte at kaste ting ud på gaden, blev politiet tilkaldt.

Den 22-årige mand modsatte sig dog anholdelse og tog kvælertag på en af betjentene. Først da han fik en dosis peberspray, faldt han så meget til ro, at politiet kunne give ham håndjern på.

En tilkaldt læge tilså man-

Køb Folkebladets billeder

Du kan købe en elektronisk kopi af billeder bragt i Folkebladet og på www.viborgfolkeblad. dk, hvis de er taget af Viborg Stifts Folkeblads egne fotografer Preben Madsen og Morten Dueholm. Billederne sælges på www.spotted.viborg-folkeblad.dk. Bemærk, at billederne er behæftet med copyright og kun sælges til privat brug.

pe flugten fra folkeskolen

m en ny skolereform kan være med til at ændre, mener formand for børne- og ungdomsudvalget.

des, er der behov for en fagligt styrket og bredere folkeskole med fokus på, at elever har forskellige ressourcer og måder at lære på,« siger han.

Ifølge Søren Gytz Olesen (SF), formand for børne- og ungdomsudvalget i Viborg Kommune, er den stigende søgning til privatskolerne udtryk for, at det danske samfund forandrer sig mod større fokus på den enkeltes succes.

»Man kan ikke bebrejde forældre deres ambitioner på børnenes vegne. Men man kunne ønske, at de ville bruge energien i folkeskolen. Den er langt fra perfekt, men den er vores fælles skole,« siger Søren Gytz Olesen.

Han mener, at den nye skolereform har potentiale til at stoppe flugten fra folkeskolen og bidrage til at løfte især de svagere elever. Midler som niveaudeling, flere valgfag, flere timer og aktivitetstimer kan samlet set øge fagligheden i folkeskolen.

»Det vil betyde, at vi får en stærkere folkeskole på både det klassisk faglige og det mere kreative område. Det er vigtigt, hvis vi ikke skal tabe folkeskolen som en stærk grundstamme i forhold til at have en veluddannet befolkning,« siger Søren Gytz Olesen.

»Det er glædeligt, at vi har en forholdsvis stor andel af udenlandske elever. Det er udtryk for, at vi på Viborgegnen er gode til at tiltrække udenlandsk arbejdskraft, og mange af børnene ender her på skolen,« siger skoleleder Joakim Philipsen. Privatfoto

de være privatskoleelev i 2030.

Tendensen er udtryk for, at flere og flere forældre ønsker en skole, der matcher familiens værdier og interesser, mener Joakim Philipsen

»Vi har en skoleprofil med fokus på science, it og sprog. Al undervisning, undtagen dansk, foregår på engelsk. Derudover vægter vi faglighed højt, vi stiller flere krav til eleverne, og det virker attraktivt på mange forældre.«

Heldagsskole intet skræmmebillede

Kritikere af regeringens oplæg til den nye skolereform frygter, at indførslen af en helhedsskole med længere skoledage vil kaste folkeskoleeleverne lige i armene på privatskolerne.

Tanken om en helhedsskole virker ikke som et skræmmebillede på Joakim Philipsen, som tvivler på, at skolereformen medfører masseflugt fra folkeskolerne.

»På mange områder opfylder vi allerede reformens mål og mere til. Vore førskoleelever på fire-fem år har 30 lektioner om ugen, de ældste har 36. Så det virker kun fornuftigt at putte flere timer og mere faglighed på skemaet. Valget af en privatskole er oftest mere et spørgsmål om et tilvalg af en bestemt skoles profil end om fravalget af folkeskolen,« slutter Joakim Philipsen.

Fakta

Skolefakta

- Der findes 537 privatskoler i Danmark, 22 af disse har tilknyttet en international skoleafdeling.
- Viborg Internationale Skole er en del af Viborg Private Realskole, som er en af de største privatskoler i Danmark.

og politi

den på politigården og vurdere, at han var påvirket af blandt andet narko, så efter at være dampet af senere på aftenen, blev manden løsladt.

Han er dog sigtet for hærværk, vold mod en politibetjent og for at modsætte sig anholdelse. Desuden havde han en ulovlig kniv på sig, så han er også sigtet for at ovetræde våbenloven.

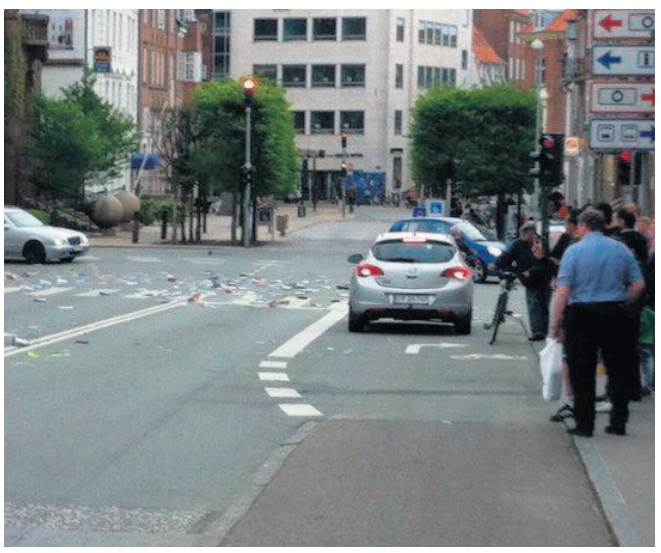

Manden kastede stakkevis af papirer på kørebanen ved Vesterbrogade/Boyesgade i Viborg.

VIBORG KOMMUNE

Konkurrence

PRÆMIER TIL ALLE NOMINEREDE I

"ÅRETS LOKALOMRÅDE 2013"

Kommunens lokalområder, byer, landsbyer og bydele opfordres til at deltage i konkurrencen om at blive "Årets Lokalområde 2013". Det er sjette gang, at Demokratiudvalget i Viborg Kommune skal kåre en vinder af konkurrencen.

Kriterier for at deltage i konkurrencen
Overordnet lægger Demokratiudvalget vægt på lokalområdets engagement og evne til at få noget til at ske. Der er ikke særlige kriterier for at deltage i konkurrencen, da alle lokalområder skal have mulighed for at deltage.

De eneste betingelser for at deltage i konkurrencen er:
- At lokalområdet sender en begrundet indstilling til Demokratiudvalget om, hvorfor netop deres område skal være "Årets Lokalområde 2013", og
- At lokalområdet i indstillingen beskriver, hvad de vil anvende præmien til, hvis de bliver nomineret.

Tilmelding til konkurrencen
Send en indstilling til Kultur, Service & Events, mail: sb9@viborg.dk **senest mandag den 2. september 2013 kl. 12.00.**
Indstillingen skal skrives i skemaet, som findes på **www.viborger.dk**

Indstillingen skal indeholde:
- En kortfattet skriftlig begrundelse for, hvorfor lokalområdet skal være "Årets Lokalområde".
- Beskrivelse af, hvad præmien skal benyttes til.
- Navn og adresse på den borgergruppe/forening eller lign., der er initiativtager til afholdelse af "Åben by/lokalområde" arrangementet søndag den 29. september 2013.

Demokratiudvalget bedømmer konkurrencen:
- Formand Rikke Cramer Christiansen
- Næstformand Lea Flarup
- Flemming Lund
- Børge Møller Pedersen
- Kirsten Winther Almind

Sådan gennemføres konkurrencen
Den 5. september 2013 offentliggøres hvilke 3 lokalområder, der går videre i konkurrencen om at blive „Årets Lokalområde".

Demokratiudvalget besøger de 3 lokalområder søndag den 29. september 2013, og vinderen offentliggøres mandag den 30. september 2013.

Præmierne overrækkes i vinderområdet lørdag den 5. oktober 2013 kl. 10.30-11.30.

Find flere oplysninger om konkurrencen på **www.viborger.dk** eller kontakt borgerguide Susanne Bendtsen, Kultur, Service & Events på tlf. 87 87 88 03 eller på mail: sb9@viborg.dk

Med venlig hilsen

Demokratiudvalget

Viborg Kommune
Kultur, Service & Events
Prinsens Alle 5
8800 Viborg

www.viborger.dk